

Repeater zur Erhöhung der Reichweite

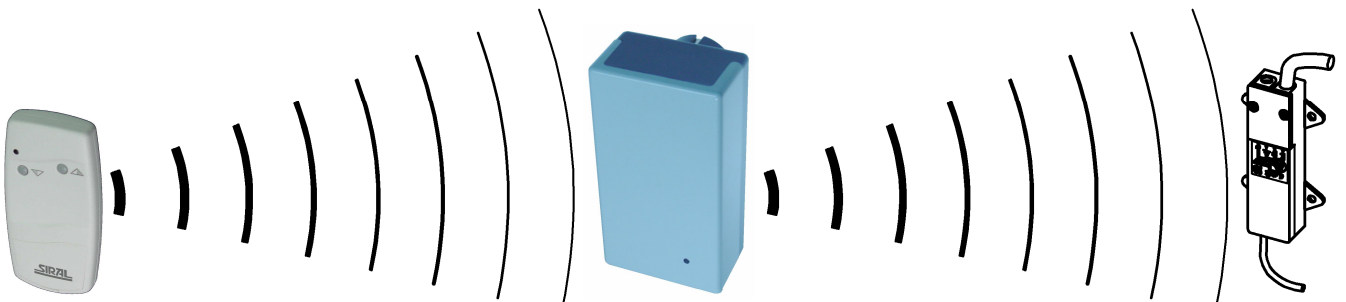

Einfach zwischen Sender und Empfänger in eine Steckdose stecken – fertig

Der Repeater sendet das empfangene Signal für ca. 1 Sekunde unverändert aus. Anschließend folgt eine Sperrzeit für ca. 1.5 Sekunden. Während der Sendezeit leuchtet die LED rot und während der Sperrzeit gelb.

Der Repeater ist nicht geeignet für schnelle Schaltfolgen.

Der Repeater kann nicht zusammen mit einem Sonnen-Windsender SW3 verwendet werden, hierzu muss eine Sonderausführung angefragt werden.

Mehrere Repeater hintereinander sind nicht zu empfehlen, weil es innerhalb der Anlage zu Verzögerungen kommen kann.

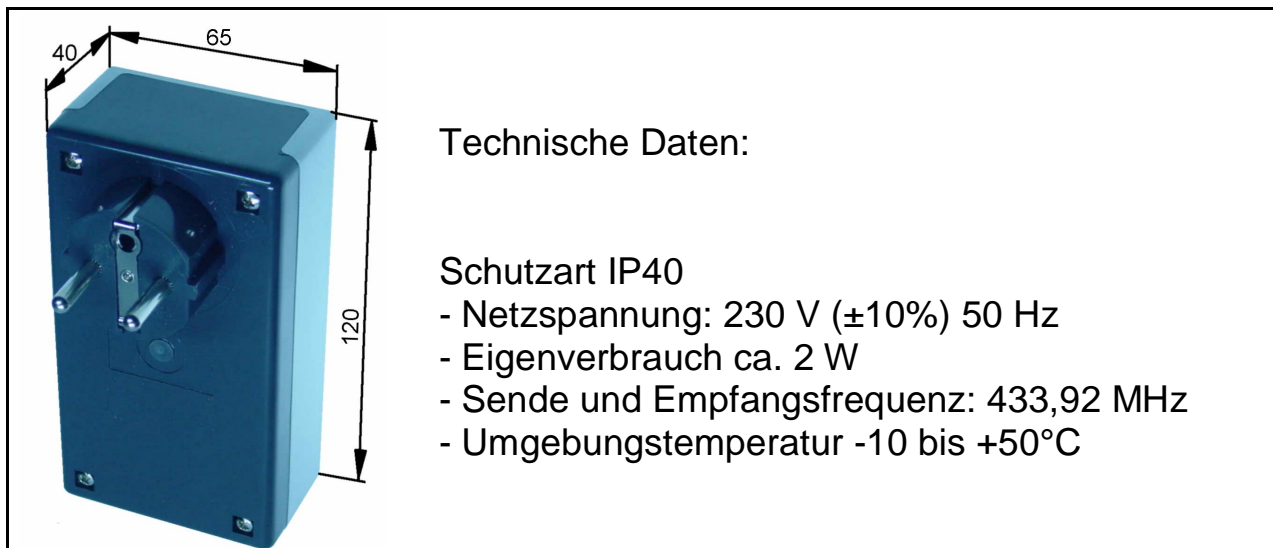

Hiermit erklären wir, dass die Funkanlagen der hier aufgeführten Produktserie den grundlegenden Anforderungen und relevanten Vorschriften entsprechen und ohne Anmeldung in allen EU-Staaten und der Schweiz eingesetzt werden dürfen.

Die Konformitätserklärung zu diesen Geräten finden Sie unter www.siral.de.